

COMUNE DI TORINO

REGIONE PIEMONTE

PROVINCIA DI TORINO

TIPOLOGIA PROGETTO ESECUTIVO, ARCHITETTONICO

INDIRIZZO VIA SPALATO 72/A 10141 TORINO TORINO

PROGETTO FASE 02 - PROGETTO PER LA REALIZZAZIONE DEI NUOVI UFFICI DIREZIONALI E AMMINISTRATIVI GEA SOLUZIONI CON CAPIENZA AL DI SOTTO DELLE 25 PERSONE, SOLO OPERE INTERNE

TITOLO EDILIZIO CILA ai sensi dell' Art. 6bis comma 2 del DLgs 222/2016 D.P.R. 6 giugno 2001, TUE n. 380 e s.m.i.

PROPRIETA' GEA soluzioni srl Via Issiglio 95/10 - 10141 Torino FIRMA TIMBRO

COMMITENTE Dott. TONON Giorgio Corso Luigi D'Albertis, 12 - 10141 Torino FIRMA TIMBRO

STUDIO INEDITO ARCHITETTI

Piazza Vittorio Veneto, 23 Torino, 10123 - Italia www.ineditoarchiteti.it info@ineditoarchiteti.it Arch. Matteo MUSCAS Ordine Architetti di Torino, n. 9610 Arch. Matteo CANEPA Ordine Architetti di Torino, n. 9257

PROGETTISTA INEDITO ARCHITETTI

Arch. MUSCAS MATTEO Piazza Vittorio Veneto, 23 - Torino C.F. MSCMTT87T13C6270 Ordine Architetti di Torino, n. 9610 muscas @ architettitorinopec.it Tel. +39 011 41 55 629 Cell. +39 347 69 44 284 www.ineditoarchiteti.it m.muscas @ ineditoarchiteti.it FIRMA TIMBRO

PROGETTO ESECUTIVO PLANIMETRIA CORPI ILLUMINOTECNICI PIANO TERRENO/RIALZATO

REVISIONE DATA OGGETTO REV.00 01/04/2023 Progetto esecutivo, architettonico

DATA 01/04/2023 REV 00

COMMESSA L. 228 GEA SOLUZIONI - VIA SPALATO, 72/A - TORINO, ITALY

08

SCALA 1:50

LEGENDA

CORPI LUMINOSI

- 01 FARETTI AD INCASSO
02 BINARIO MAGNETICO AD INCASSO CON SPOT MOVIBILI
03 BINARIO MAGNETICO SOSPESO CON SPOT MOVIBILI
04 APPLIQUE AL MURO, FASCIO BIDIREZIONALE
04s APPLIQUE AL MURO, FASCIO BIDIREZIONALE
05 LUCE LINEARE SOPRA SCRIVANIA A SOSPENSIONE
06 FARETTO CILINDRICO PUNTUALE A SOSPENSIONE
07 PROFILO PORTA LED CON STRIP LED SU VELETTA IN CARTONGESSO
08 CILINDRI A PLAFONE A SOFFITTO
09 PLAFONIERA A SOFFITTO
10 APPLIQUE AL MURO SPECCHIERA, FASCIO BIDIREZIONALE
11 APPLIQUE AL MURO SCALA, FASCIO MONODIREZIONALE
12 PROFILO PORTA LED CON STRIP LED SU MURO
13 LUCE A PLAFONE CONTROSOFFITTO
14 APPLIQUE A MURO TIPO REGLETTE
15 PLAFONIERA LED IP65 1X36
16 PLAFONIERA LED IP65 1X18

\* NOTA BENE: SI RIMANDA AD ABACO DI RIFERIMENTO PER INDICAZIONI CARATTERISTICHE QUALI MATERIALI, SPESSORI ETC
\*\* TUTTE LE QUOTE DOVRANNO ESSERE VERIFICATE IN CANTIERE A CURA DELL' IMPRESA E SOTTOPOSTE ALLA D.L. PER VERIFICA ED APPROVAZIONE

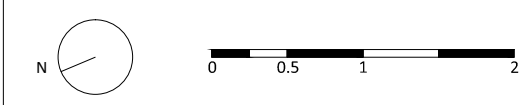
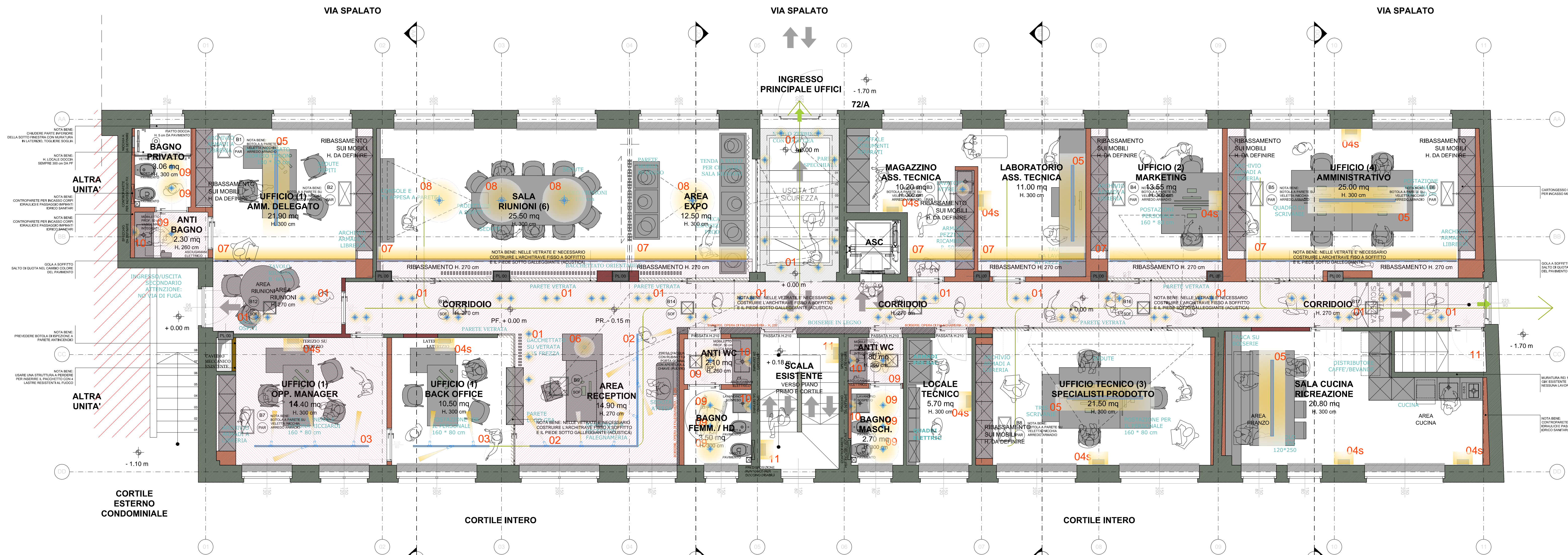

commessa L. 228 PIANTA PIANO TERRENO/RIALZATO : PLANIMETRIA CORPI ILLUMINOTECNICI, progetto esecutivo
SCALA 1:50