

COMUNE DI TORINO

REGIONE PIEMONTE

PROVINCIA DI TORINO

TIPOLOGIA	PROGETTO ESECUTIVO, ARCHITETTONICO		
INDIRIZZO	VIA SPALATO 72/A	10141	TORINO TORINO
PROGETTO	FASE 02 - PROGETTO PER LA REALIZZAZIONE DEI NUOVI UFFICI DIREZIONALI E AMMINISTRATIVI GEA SOLUZIONI CON CAPACITÀ AL DI SOTTO DELLE 25 PERSONE, SOLO OPERE INTERNE		
TITOLO EDILIZIO	CILA ai sensi dell' Art. 6bis comma 2 del DLgs 222/2016 D.P.R. 6 giugno 2001, TUE n. 380 e s.m.i.		
PROPRIETÀ	GEA soluzioni srl Via Issiglio 95/10 - 10141 Torino	FIRMA	TIMBRO
COMMITENTE	Dott. TONON Giorgio Corso Luigi D'Albertis, 12 - 10141 Torino	FIRMA	TIMBRO
STUDIO	INEDITO ARCHITETTI Piazza Vittorio Veneto, 23 Torino, 10123 - Italia www.ineditoarchiteti.it info@ineditoarchiteti.it		
PROGETTISTA	INEDITO ARCHITETTI Arch. MUSCAS MATTEO Piazza Vittorio Veneto, 23 - Torino C.F. MSCMTT87T13C6270 Ordine Architetti di Torino, n. 9610 muscas @ architettitorinopec.it Tell. +39 011 41 55 629 Cell. +39 347 69 44 284 www.ineditoarchiteti.it m.muscas @ ineditoarchiteti.it		

PROGETTO ESECUTIVO PLANIMETRIA PAVIMENTI E RIVESTIMENTI PIANO PRIMO/SOTTOTETTO			TAVOLA
REVISIONE	DATA	OGGETTO	12
REV.00	01/04/2023	Progetto esecutivo, architettonico	
DATA	01/04/2023	REV 00	SCALA 1:50
COMMESSA	L. 228	GEA SOLUZIONI - VIA SPALATO, 72/A - TORINO, ITALY	

LEGENDA	
OPERE EDILI	
	STRUTTURE IN CLS, ESISTENTI
	MURISSETTI IN CALCESTRUZZO ARMATO
	STRUTTURE IN CLS, ESISTENTI
	PILASTRO IN CALCESTRUZZO ARMATO
OPERE DI FINITURA E RIVESTIMENTI	
	RIV RIVESTIMENTO CERAMICO, PIASTRELLE DI FORMATO VARIO, FORNITURA A CARICO DEL CLIENTE CER PER LA POSA SI RIMANDA ALLO SCHEMA DI POSA E DETTAGLIO FORNITO IN FASE DI CANTIERE
	RIV RIVESTIMENTO IN TINTA, IDROPITTURA SMALTO MURALE "SIKKENS" Serie "ALPHA UNIDECOR BL MAT" TINTA MARCHIO SIKKENS, SERIE ALPHA UNIDECOR BL MAT, CARTELLA 5051, CODICE DA DAFINIRE CON LA DL
	RIV RIVESTIMENTO IN TINTA, IDROPITTURA LAVABILE MURALE "SIKKENS" Serie "ALPHA MAT" TINTA MARCHIO SIKKENS, SERIE ALPHA MAT, CARTELLA 5051, CODICE DA DAFINIRE CON LA DL
	RIV RIVESTIMENTO IN RESINA, PITTURA AD ALTA RESISTENZA MECCANICA "REZINA" RESI MARCHIO REZINA, CODICE DA DAFINIRE CON LA DLG
OPERE DI PAVIMENTAZIONE	
	PAV PAVIMENTO ESISTENTE. NON OGGETTO DI INTERVENTO
	PAV PAVIMENTO GALLEGGIANTE, CON RIVESTIMENTO CERAMICO SUPERFICIALE E ANIMA IN SOLFATO DI CALCIO, RE90 CER1 COMPLETO DI PIEDINI (CON SOTTOPEDINO ANTIVIBRANTE) E STRUTTURA CON CERAMICA SUPERFICIALE A SCELTA DL
	PAV PAVIMENTO SU MASSETTO, CON RIVESTIMENTO CERAMICO SUPERFICIALE CER2 PIASTRELLA IN GRESS CON FINITURA IDENTICA A QUELLA DEL SISTEMA GALLEGGIANTE A SCELTA DL
	PAV PAVIMENTO SU PAVIMENTO, CON RIVESTIMENTO CERAMICO SUPERFICIALE CER3 PIASTRELLA IN GRESS DA INCOLLARE SU KLINKER, CON FINITURA A SCELTA DL
	PAV PAVIMENTO SU SCALA, RIVESTIMENTO SCALA ESISTENTE IN PVC "FORBO" Serie "SARLON GRADINO" PVC1 PAVIMENTAZIONE CONTINUA IN PVC VINILICO ETEROGENEO Sp. 3,50 mm
	PAV PAVIMENTO SU PAVIMENTO ESISTENTE, RIVESTIMENTO IN PVC "FORBO" Serie "MODUL UP COMPACT" PVC2 PAVIMENTAZIONE CONTINUA IN PVC VINILICO ETEROGENEO Sp. 2,00 mm
	PAV PAVIMENTO SU MASSETTO, RIVESTIMENTO IN PVC "FORBO" Serie "MODUL UP COMPACT" PVC2 PAVIMENTAZIONE CONTINUA IN PVC VINILICO ETEROGENEO Sp. 2,00 mm
* NOTA BENE: SI RIMANDA AD ABACO DI RIFERIMENTO PER INDICAZIONI CARATTERISTICHE QUALI MATERIALI, SPESSORI ecc ** TUTTE LE QUOTE DOVRANNO ESSERE VERIFICATE IN CANTIERE A CURA DELL' IMPRESA E SOTTOPOSTE ALLA D.L. PER VERIFICA ED APPROVAZIONE	

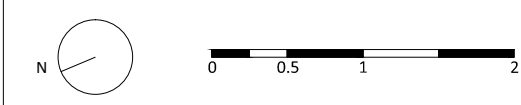
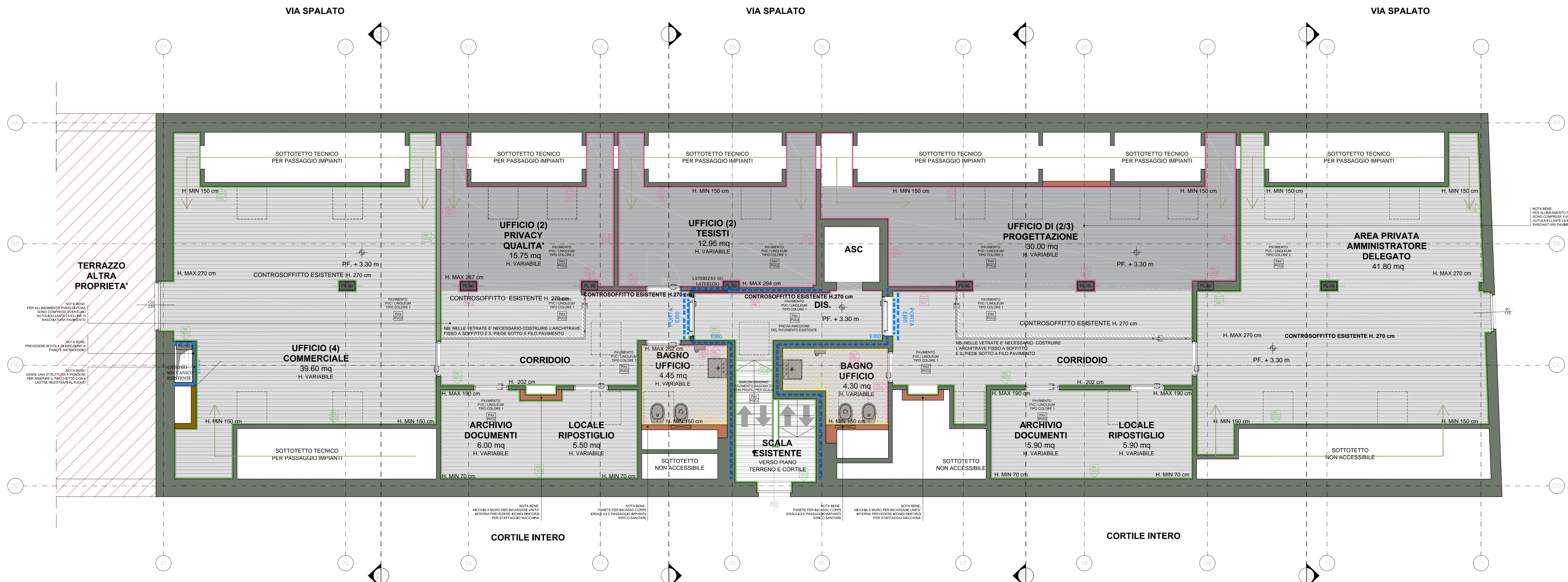

DATA 01/04/2023
 commessa L. 228 PIANTE PRIMO/SOTTOTETTO: PLANIMETRIA PAVIMENTI E RIVESTIMENTI, progetto esecutivo
 SCALA 1:50