

COMUNE DI TORINO

REGIONE PIEMONTE			
PROVINCIA DI TORINO			
TIPOLOGIA	PROGETTO ESECUTIVO, ARCHITETTONICO		
INDIRIZZO	VIA SPALATO 72/A	10141	TORINO TORINO
PROGETTO	FASE 02 - PROGETTO PER LA REALIZZAZIONE DEI NUOVI UFFICI DIREZIONALI E AMMINISTRATIVI GEA SOLUZIONI CON CAPIENZA AL DI SOTTO DELLE 25 PERSONE, SOLO OPERE INTERNE		
TITOLO EDILIZIO	CILA ai sensi dell' Art. 6bis comma 2 del DLgs 222/2016 D.P.R. 6 giugno 2001, TUE n. 380 e s.m.i.		
PROPRIETA'	GEA soluzioni srl Via Issiglio 95/10 - 10141 Torino	FIRMA	TIMBRO
COMMITENTE	Dott. TONON Giorgio Corso Luigi D'Albertis, 12 - 10141 Torino	FIRMA	TIMBRO
STUDIO	INEDITO ARCHITETTI Piazza Vittorio Veneto, 23 Torino, 10123 - Italia www.ineditoarchitettilt.it info@ineditoarchitettilt.it		
PROGETTISTA	INEDITO ARCHITETTI Arch. MUSCAS MATTEO Piazza Vittorio Veneto, 23 - Torino C.F. MSCMTT87T13C6270 Ordine Architetti di Torino, n. 9610 muscas @ architettitorinpec.it Tell. +39 011 41 55 629 Cell. +39 347 69 44 284 www.ineditoarchitettilt.it m.muscas @ ineditoarchitettilt.it		

PROGETTO ESECUTIVO PLANIMETRIA CONTROSOFFITTI PIANO PRIMO/SOTTOTETTO			TAVOLA
REVISIONE	DATA	OGGETTO	13
REV. 00	01/04/2023	Progetto esecutivo, architettonico	
DATA	01/04/2023	REV 00	SCALA 1:50
COMMESSA	L. 228	GEA SOLUZIONI - VIA SPALATO, 72/A - TORINO, ITALY	

LEGENDA	
OPERE EDILI	
	STRUTTURE IN CLS. ESISTENTI
	MURI/SETTI IN CALCESTRUZZO ARMATO
	STRUTTURE IN CLS. ESISTENTI
	PILASTRO IN CALCESTRUZZO ARMATO
CONTROSOFFITTI A LASTRE MONOLITICHE	
	ASSENZA DI CONTROSOFFITTI LASCIARE SOLAIO A VISTA PER USUFRUIRE DELLA MASSIMA ALTEZZA DEL LOCALE
	PRESENZA DI CONTROSOFFITTI ESISTENTE LASCIARE CONTROSOFFITTO ESISTENTE, DA NON MODIFICARE
	CONTROSOFFITTO IN CARTONGESSO A LASTRE MARCHIO GYPROC, SERIE DURAGYP A1, IN TUTTI GLI AMBIENTI INDICATI (REAZIONE AL FUOCO CLASSE A1)
ACCESSORI VARI	
	BOTOLE A SOFFITTO DIMENSIONI 60 cm x 60 cm oppure 30 cm x 30 cm DA POSARE PREVIA SCELTA E POSIZIONE CORRETTA DELLA DL
	BOTOLE A PARETE (SU VELETTA ARMATA) DIMENSIONI 30 cm x 60 cm DA POSARE PREVIA SCELTA E POSIZIONE CORRETTA DELLA DL
QUOTE	
	▬ RIBASSAMENTO SOTTOTETTO
	▬ RIBASSAMENTO CON SALTO DI QUOTA SOTTOTETTO
	▬ STESSA QUOTA
* NOTA BENE: SI RIMANDA AD ABACO DI RIFERIMENTO PER INDICAZIONI CARATTERISTICHE QUALI MATERIALI, SPESSORI ecc	
** TUTTE LE QUOTE DOVRANNO ESSERE VERIFICATE IN CANTIERE A CURA DELL' IMPRESA E SOTTOPOSTE ALLA D.L. PER VERIFICA ED APPROVAZIONE	

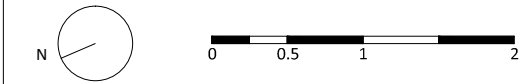
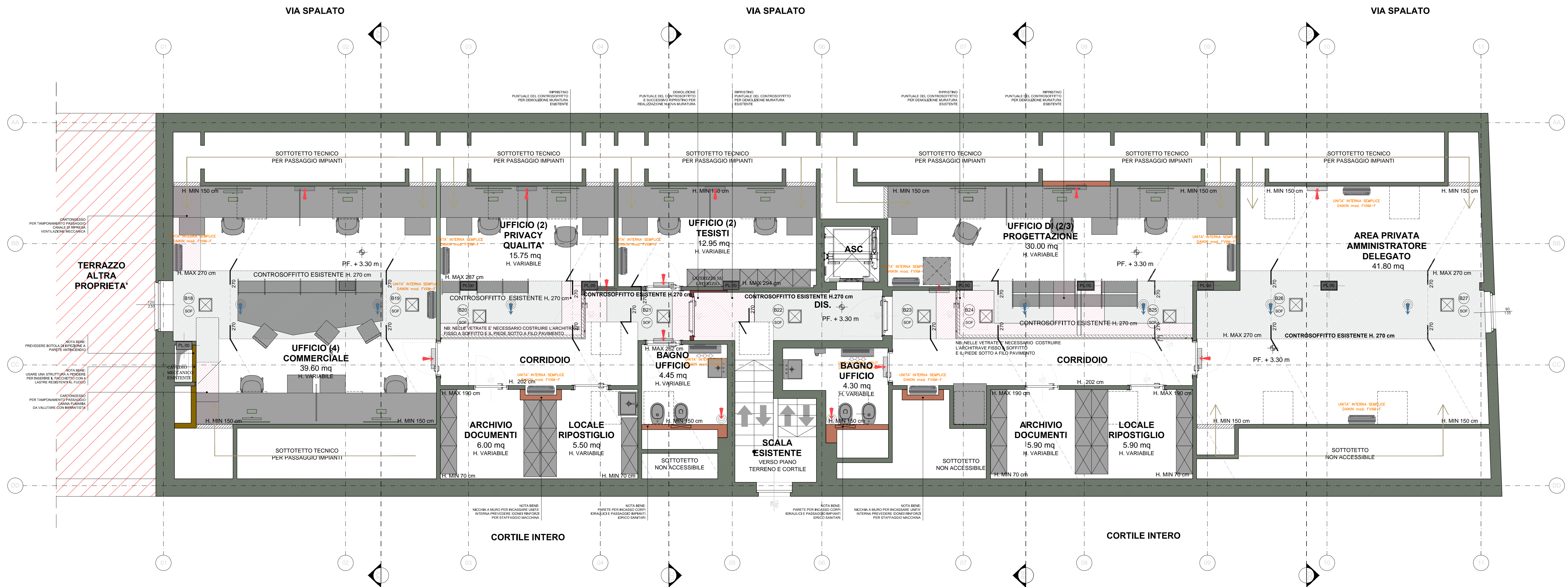

DATA 01/04/2023
commissa L. 228 PIANTA PIANO PRIMO/SOTTOTETTO : PLANIMETRIA CONTROSOFFITTI, progetto esecutivo
SCALA 1:50