

COMUNE DI TORINO

REGIONE PIEMONTE

PROVINCIA DI TORINO

TIPOLOGIA	PROGETTO ESECUTIVO, ARCHITETTONICO		
INDIRIZZO	VIA SPALATO 72/A	10141	TORINO TORINO
PROGETTO	FASE 02 - PROGETTO PER LA REALIZZAZIONE DEI NUOVI UFFICI DIREZIONALI E AMMINISTRATIVI GEA SOLUZIONI CON CAPIENZA AL DI SOTTO DELLE 25 PERSONE, SOLO OPERE INTERNE		
TITOLO EDILIZIO	CILA ai sensi dell' Art. 6bis comma 2 del DLgs 222/2016 D.P.R. 6 giugno 2001, TUE n. 380 e s.m.i.		
PROPRIETA'	GEA soluzioni srl Via Issiglio 95/10 - 10141 Torino	FIRMA	TIMBRO
COMMITENTE	Dott. TONON Giorgio Corso Luigi D'Albertis, 12 - 10141 Torino	FIRMA	TIMBRO
STUDIO	INEDITO ARCHITETTI Piazza Vittorio Veneto, 23 Torino, 10123 - Italia www.ineditoarchiteti.it info@ineditoarchiteti.it		
PROGETTISTA	INEDITO ARCHITETTI Arch. MUSCAS MATTEO Piazza Vittorio Veneto, 23 - Torino C.F. MSCMT87T13C6270 Ordine Architetti di Torino, n. 9610 muscas @ architettitorinopec.it Tell. +39 011 41 55 629 Cell. +39 347 69 44 284 www.ineditoarchiteti.it m.muscas @ ineditoarchiteti.it		

PROGETTO ESECUTIVO PLANIMETRIA ARREDI FISSI E SANITARI PIANO PRIMO/SOTTOTETTO			TAVOLA
REVISIONE	DATA	OGGETTO	15
REV. 00	01/04/2023	Progetto esecutivo, architettonico	
DATA	01/04/2023	REV 00	SCALA 1:50
COMMESSA	L. 228	GEA SOLUZIONI - VIA SPALATO, 72/A - TORINO, ITALY	

LEGENDA*

- TIPOLOGIA ARREDI**
- SANITARI DI PROGETTO
NUOVA FORNITURA E POSA
 - SANITARI DI PROGETTO
SOLO PREDISPOSIZIONE IDRAULICA, ESCLUSA FORNITURA E POSA
 - AREDI DI PROGETTO
NUOVA POSA, ESCLUSI DALL'APPALTO EDILE E A CARICO DEL CLIENTE
- TIPOLOGIA SANITARI E ACCESSORI IN ABLUO**
- ELENCO SANITARI DA FORNIRE AD IMPRESA, RESTANO A CARICO DEL CLIENTE
IMPORTANTE DA DEFINIRE POSIZIONE/TRACCIAMENTO CON LA DL
- L1 TIPOLOGIA SANITARIO, LAVABO - CODICE ELEMENTO
CARATTERISTICHE TECNICHE, ESTETICHE, DIMENSIONI E ACCESSORI SONO INDICATI NEL CAPITOLATO SPECIALE DI APPALTO ALLEGATO AL PROGETTO
 - W1 TIPOLOGIA SANITARIO, WATER - CODICE ELEMENTO
CARATTERISTICHE TECNICHE, ESTETICHE, DIMENSIONI E ACCESSORI SONO INDICATI NEL CAPITOLATO SPECIALE DI APPALTO ALLEGATO AL PROGETTO
 - D1 TIPOLOGIA SANITARIO, PIATTO DOCCIA - CODICE ELEMENTO
CARATTERISTICHE TECNICHE, ESTETICHE, DIMENSIONI E ACCESSORI SONO INDICATI NEL CAPITOLATO SPECIALE DI APPALTO ALLEGATO AL PROGETTO
 - R1 TIPOLOGIA MISCELATORE, RUBINETTO - CODICE ELEMENTO
CARATTERISTICHE TECNICHE, ESTETICHE, DIMENSIONI E ACCESSORI SONO INDICATI NEL CAPITOLATO SPECIALE DI APPALTO ALLEGATO AL PROGETTO
 - R1 TIPOLOGIA ASCIUGAMANI ELETTRICO - CODICE ELEMENTO
CARATTERISTICHE TECNICHE, ESTETICHE, DIMENSIONI E ACCESSORI SONO INDICATI NEL CAPITOLATO SPECIALE DI APPALTO ALLEGATO AL PROGETTO
- VASO
SOSP. *RICHIAMI DESCRITTIVI* NOTE RELATIVE AGLI ELEMENTI DA INSTALLARE
CARATTERISTICHE TECNICHE, ESTETICHE, DIMENSIONI E ACCESSORI SONO INDICATI NEL CAPITOLATO SPECIALE DI APPALTO ALLEGATO AL PROGETTO
- SEDA
N.01 *RICHIAMI DESCRITTIVI* NOTE RELATIVE AGLI ELEMENTI D'ARREDO A CARICO DEL CLIENTE
CARATTERISTICHE TECNICHE, ESTETICHE, DIMENSIONI E ACCESSORI NON SONO INDICATI NEL CAPITOLATO SPECIALE DI APPALTO ALLEGATO AL PROGETTO

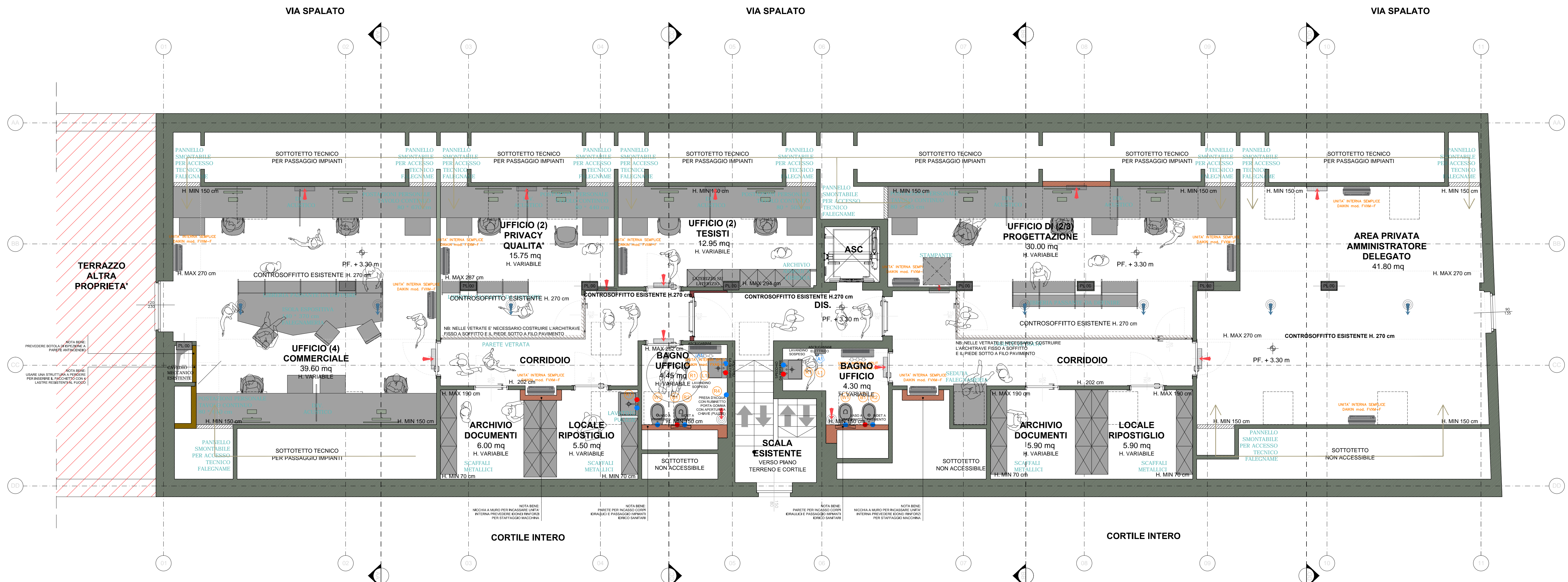

* NOTA BENE: SI RIMANDA AD ABCO DI RIFERIMENTO PER INDICAZIONI CARATTERISTICHE QUALI MATERIALI, SPESSORI ecc
** TUTTE LE QUOTE DOVRANNO ESSERE VERIFICATE IN CANTIERE A CURA DELL' IMPRESA E SOTTOPOSTE ALLA D.L. PER VERIFICA ED APPROVAZIONE

commessa L. 228 PIANTA PIANO PRIMO/SOTTOTETTO : PLANIMETRIA ARREDI FISSI E SANITARI, progetto esecutivo
SCALA 1:50