

COMUNE DI TORINO

REGIONE PIEMONTE

PROVINCIA DI TORINO

TIPOLOGIA	PROGETTO ESECUTIVO, ARCHITETTONICO		
INDIRIZZO	VIA SPALATO 72/A	10141	TORINO TORINO
PROGETTO	FASE 02 - PROGETTO PER LA REALIZZAZIONE DEI NUOVI UFFICI DIREZIONALI E AMMINISTRATIVI GEA SOLUZIONI CON CAPACITÀ AL DI SOTTO DELLE 25 PERSONE, SOLO OPERE INTERNE		
TITOLO EDILIZIO	CILA ai sensi dell' Art. 6bis comma 2 del DLgs 222/2016 D.P.R. 6 giugno 2001, TUE n. 380 e s.m.i.		
PROPRIETÀ	GEA soluzioni srl Via Issiglio 95/10 - 10141 Torino	FIRMA	TIMBRO
COMMITENTE	Dott. TONON Giorgio Corso Luigi D'Albertis, 12 - 10141 Torino	FIRMA	TIMBRO
STUDIO	INEDITO ARCHITETTI Piazza Vittorio Veneto, 23 Torino, 10123 - Italia www.ineditoarchiteti.it info@ineditoarchiteti.it		
PROGETTISTA	INEDITO ARCHITETTI Arch. MUSCAS MATTEO Piazza Vittorio Veneto, 23 - Torino C.F. MSCMTT87T13C6270 Ordine Architetti di Torino, n. 9610 muscas @ architettitorinopec.it Tell. +39 011 41 55 629 Cell. +39 347 69 44 284 www.ineditoarchiteti.it m.muscas @ ineditoarchiteti.it		

PROGETTO ESECUTIVO PLANIMETRIA GENERALE ARCHITETTONICA PIANO PRIMO/SOTTOTETTO			TAVOLA
REVISIONE	DATA	OGGETTO	10
REV. 00	01/04/2023	Progetto esecutivo, architettonico	
DATA	01/04/2023	REV. 00	SCALA 1:50
COMMESSA	L. 228	GEA SOLUZIONI - VIA SPALATO, 72/A - TORINO, ITALY	

LEGENDA

* NOTA BENE: SI RIMANDA AD ABACO DI RIFERIMENTO PER INDICAZIONI CARATTERISTICHE QUALI MATERIALI, SPESSORI ECC
** TUTTE LE QUOTE DOVRANNO ESSERE VERIFICATE IN CANTIERE A CURA DELL'IMPRESA E SOTTOPOSTE ALLA D.L. PER VERIFICA ED APPROVAZIONE

GEA soluzioni

NUOVI UFFICI DIREZIONALI SOTTO LE 25 PERSONE

VIA SPALATO, 72A

10141 - TORINO

ITALIA

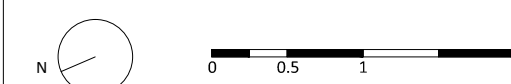
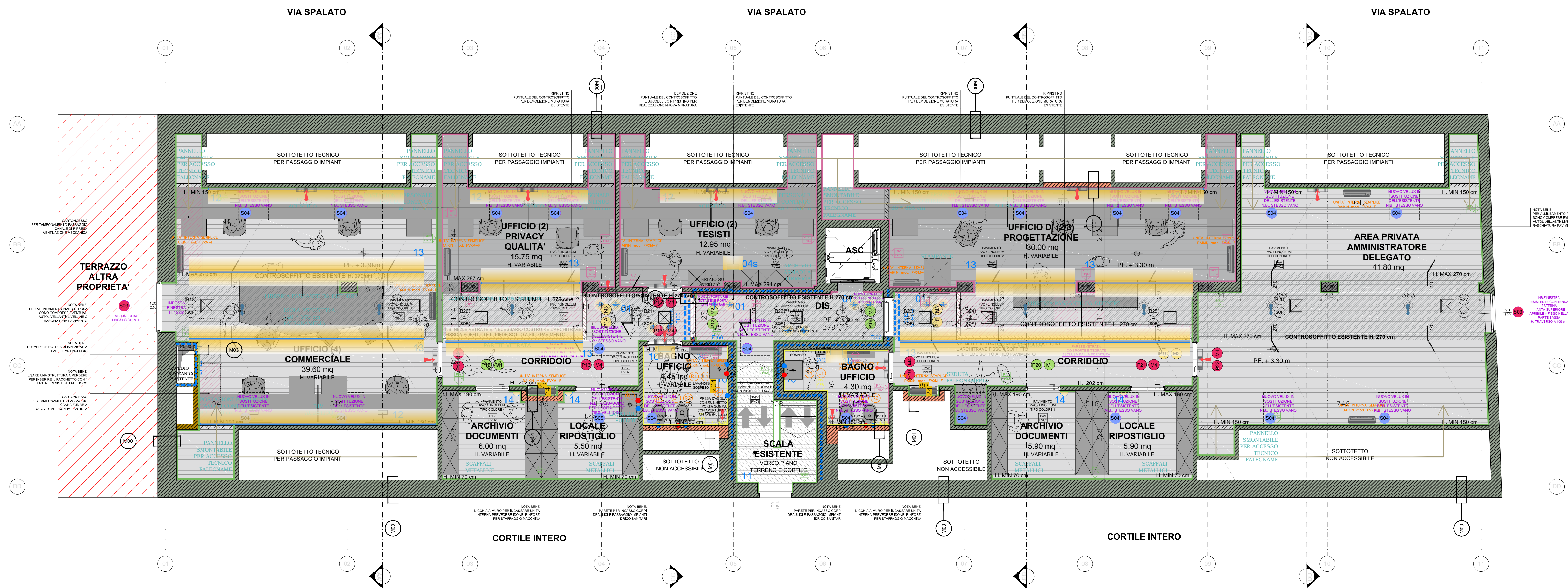

DATA 01/04/2023
commissa L. 228 PIANTE PIANO PRIMO/SOTTOTETTO : PLANIMETRIA GENERALE ARCHITETTONICA, progetto esecutivo
SCALA 1:50

INEDITOARCHITETTI
M. CANEPA e M. MUSCAS
www.ineditoarchiteti.it
TORINO - ITALY