

COMUNE DI TORINO

REGIONE PIEMONTE	
PROVINCIA DI TORINO	
TIPOLOGIA	PROGETTO ESECUTIVO, ARCHITETTONICO
INDIRIZZO	VIA SPALATO 72/A 10141 TORINO TORINO
PROGETTO	FASE 02 - PROGETTO PER LA REALIZZAZIONE DEI NUOVI UFFICI DIREZIONALI E AMMINISTRATIVI GEA SOLUZIONI CON CAPACITÀ AL DI SOTTO DELLE 25 PERSONE, SOLO OPERE INTERNE
TITOLO EDILIZIO	CILA ai sensi dell' Art. 6bis comma 2 del DLgs 222/2016 D.P.R. 6 giugno 2001, TUE n. 380 e s.m.i.
PROPRIETÀ	GEA soluzioni srl Via Issiglio 95/10 - 10141 Torino
FIRMA	TIMBRO
COMMITENTE	Dott. TONON Giorgio Corso Luigi D'Albertis, 12 - 10141 Torino
FIRMA	TIMBRO
STUDIO	INEDITO ARCHITETTI Piazza Vittorio Veneto, 23 Torino, 10123 - Italia www.ineditoarchitetti.it info@ineditoarchitetti.it
Arch. Matteo MUSCAS	Ordine Architetti di Torino, n. 9610
Arch. Matteo CANEPA	Ordine Architetti di Torino, n. 9257
PROGETTISTA	INEDITO ARCHITETTI Arch. MUSCAS MATTEO Piazza Vittorio Veneto, 23 - Torino C.F. MSCMTT87T13C6270 Ordine Architetti di Torino, n. 9610 muscas @ architettitorinopec.it Toll. +39 011 41 55 629 Cell. +39 347 69 44 284 www.ineditoarchitetti.it m.muscas @ ineditoarchitetti.it
FIRMA	TIMBRO

PROGETTO ESECUTIVO	
SEZIONI ARCHITETTONICHE	
REVISIONE	DATA
REV_00	01/04/2023
OGGETTO	Progetto esecutivo, architettonico
TAVOLA	
19	
SCALA 1:50	
DATA	01/04/2023
REV	00
COMMESSA	L. 228 GEA SOLUZIONI - VIA SPALATO, 72/A - TORINO, ITALY

LEGENDA

* NOTA BENE: SI RIMANDA AD ABACO DI RIFERIMENTO PER INDICAZIONI CARATTERISTICHE QUALI MATERIALI, SPESSORI ecc
 ** TUTTE LE QUOTE DOVRANNO ESSERE VERIFICATE IN CANTIERE A CURA DELL'IMPRESA E SOTTOPOSTE ALLA D.L. PER VERIFICA ED APPROVAZIONE

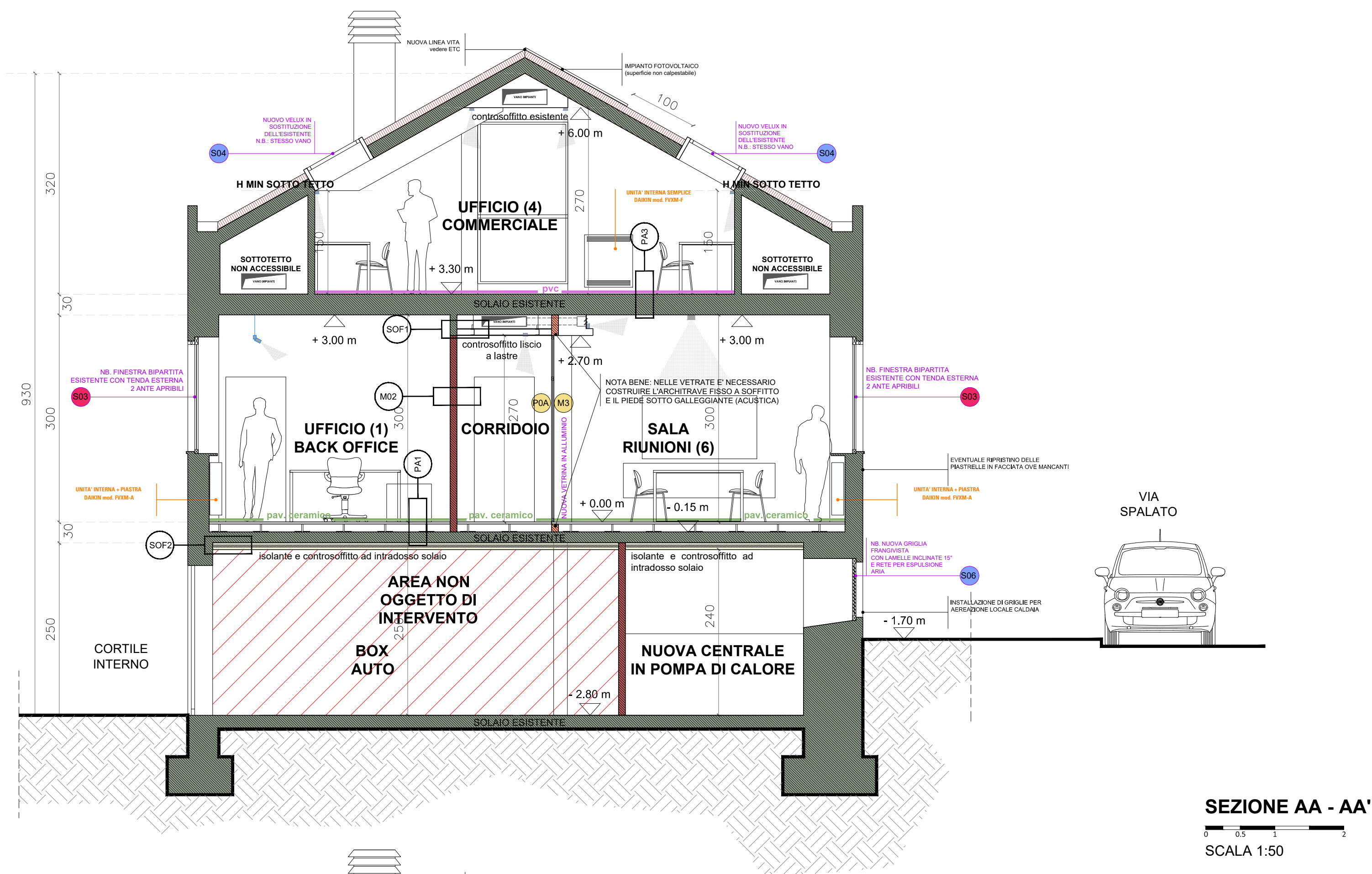

SEZIONE AA - AA'
SCALA 1:50

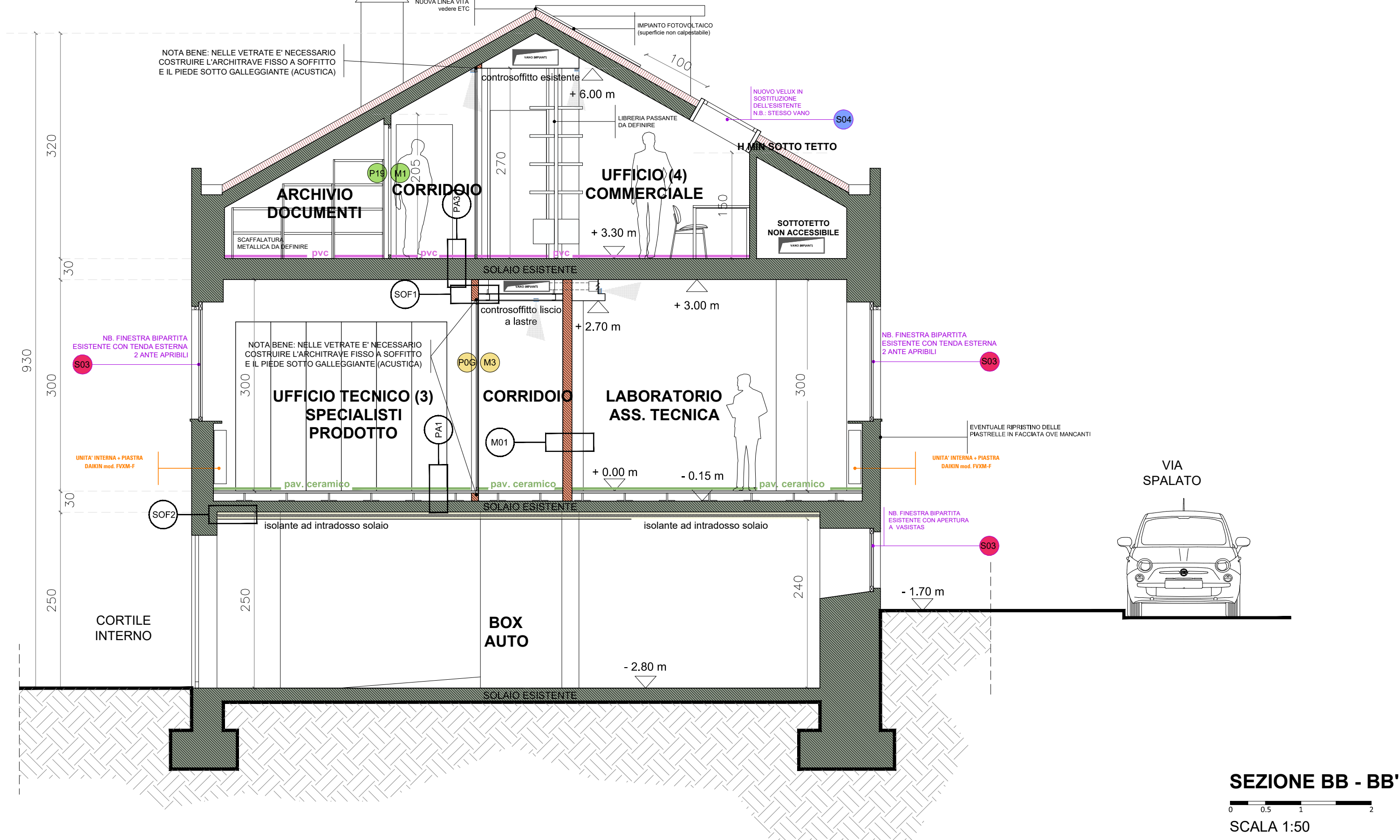

SEZIONE BB - BB'
SCALA 1:50

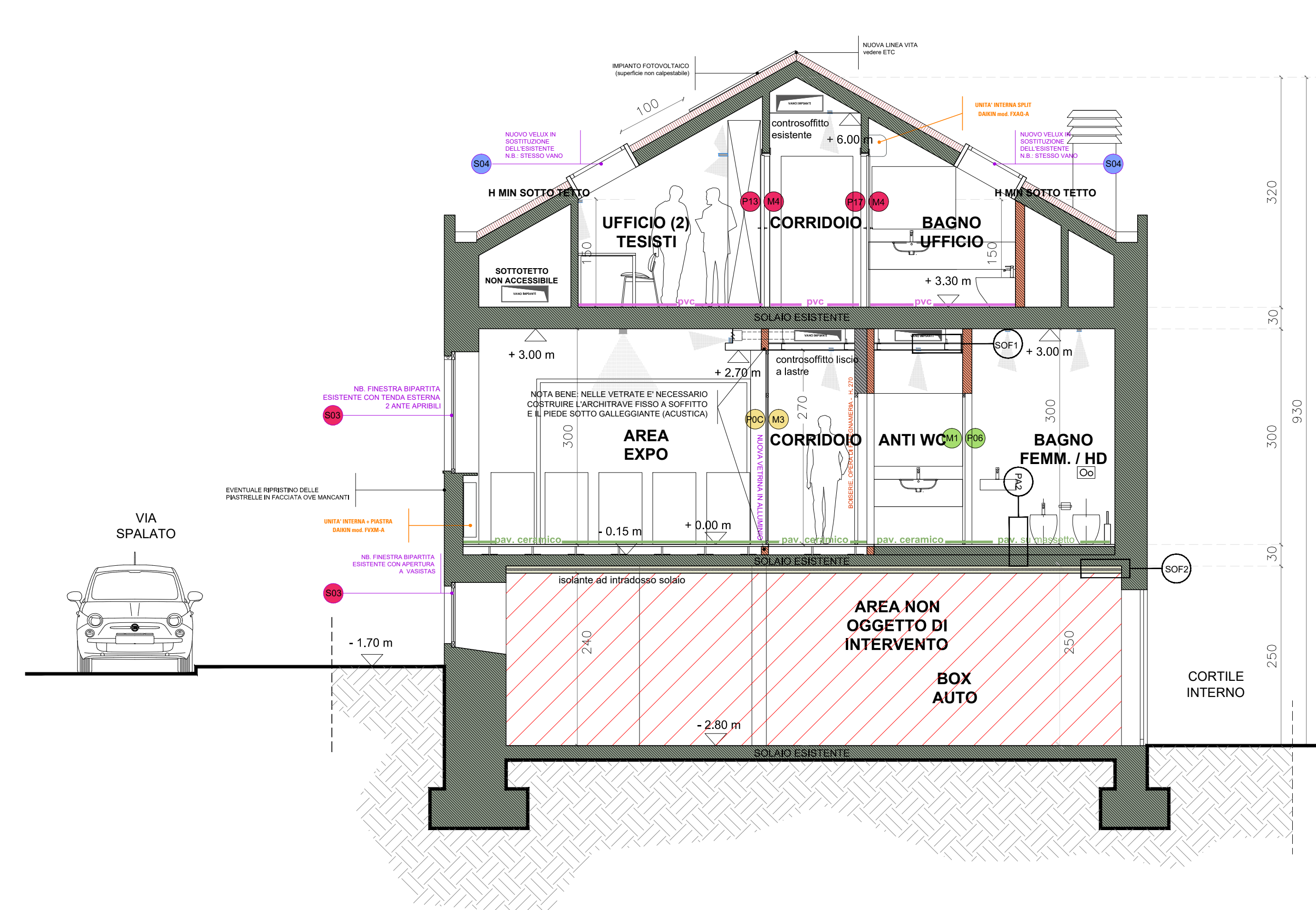

SEZIONE CC - CC'
SCALA 1:50

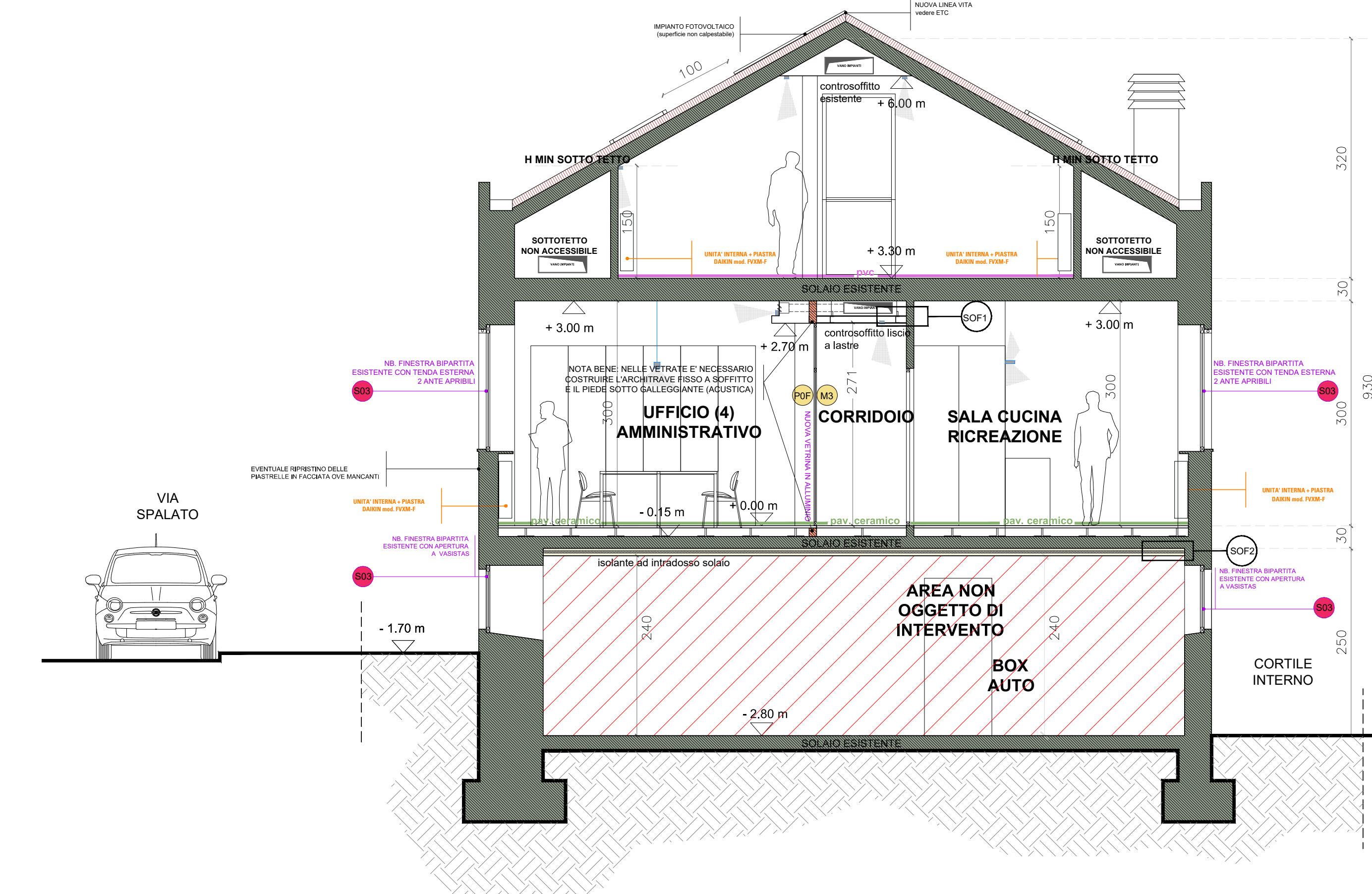

SEZIONE DD - DD'
SCALA 1:50

PIANO PRIMO

PIANO TERRA

PIANO INTERRATO

PIANO PRIMO

PIANO TERRA

PIANO INTERRATO